

ဒေသခံပြည်သူများသို့ အကျိုးပြုမှုများ

- အသေးစား သစ်တောထွက် ပစ္စည်းများ၊
- ဆေးဘက်ဝင် အပင်များ၊
- သဘာဝအခြေခံခရီးသွား လုပ်ငန်းဖြင့် အလုပ်အကိုင် နှင့် ဝင်ငွေ အခွင့်အလမ်းများ၊
- တောရိုင်းတိရစ္ဆာန် ထိန်းသိမ်းရေး မိတ်ဆွေများအသင်း (FoW) နှင့် ပူးပေါင်း၍ ချင်းမှဆိုး မိသားစုများအား အမဲလိုက်ခြင်းအစားထိုး ဒေသခံပြည်သူအစုအဖွဲ့ပိုင်သစ်တော လုပ်ငန်း တည်ထောင်ရန် ပံ့ပိုးခြင်း၊ ရေရရှိရေး နှင့် အခြေခံပညာအတွက် ဆောင်ရွက်ပေးခြင်း၊
- Istituto Oikos နှင့် ပူးပေါင်း၍ ဒေသခံပြည်သူအခြေပြု တောရိုင်းတိရစ္ဆာန် စောင့်ကြည့်ခြင်း နှင့် အစီရင်ခံခြင်း (Community-based wildlife monitoring and reporting) အတွက် ဒေသခံပြည်သူအစုအဖွဲ့ပိုင်သစ်တော လုပ်ငန်း တည်ထောင်ရန် ပံ့ပိုးခြင်း၊ ကျေးရွာရန်ပုံငွေများ တည်ထောင်ပေးခြင်း၊
- ရေအရင်းအမြစ်များအား ထိန်းသိမ်းခြင်း၊

သဘာဝအခြေခံခရီးသွားလုပ်ငန်း ဝန်ဆောင်မှုများ

- ❖ ခရီးသွားဧည့်သည် (၅)ဦးအထိ တည်းခိုနိုင်သည့် ဧည့်ရိပ်သာ (၁)လုံး၊
- ❖ တောတွင်း ကင်းစခန်း(၄) လုံး၊
- ❖ ဝန်တင်ဆင်(၂)ကောင်၊
- ❖ ဒေသခံလမ်းပြများ၊

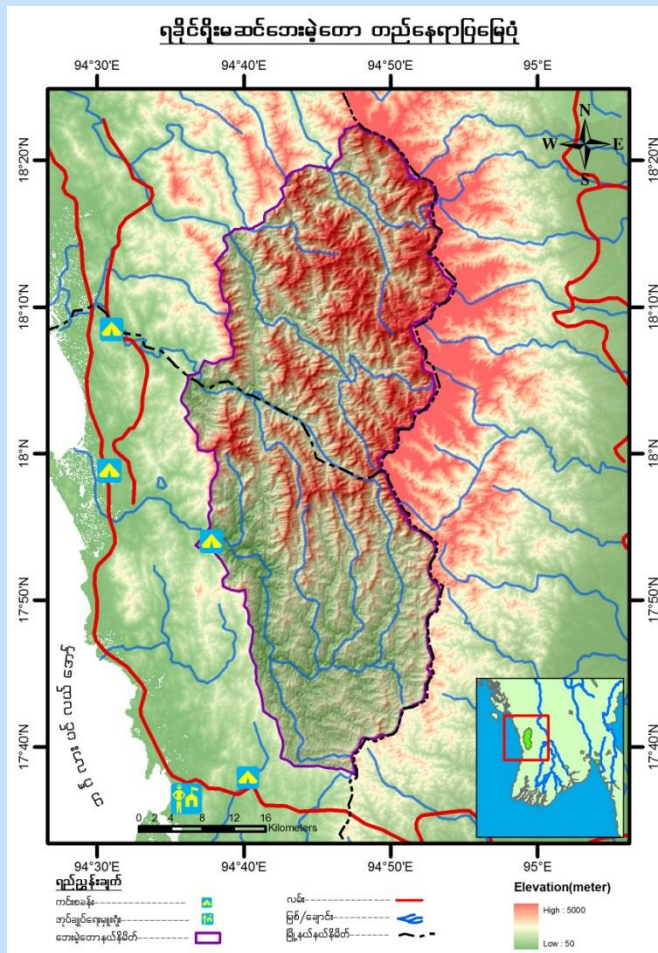

လမ်းပန်းဆက်သွယ်ရေး

မော်တော်ကားဖြင့်-

ရန်ကုန်မြို့ မှ ဝှမြို့သို့ (၁၇၀) မိုင်။

ဆက်သွယ်ရန်-

အုပ်ချုပ်ရေးမှူးရုံး၊ ရခိုင်ရိုးမဆင်တေးမဲ့တော၊ ဝှမြို့



**သစ်တောဦးစီးဌာန
သဘာဝဝန်းကျင်နှင့်သားငှက်တိရစ္ဆာန်ထိန်းသိမ်းရေးဌာန
ရခိုင်ရိုးမဆင်တေးမဲ့တော**



နောက်ခံအကြောင်းအရာ

မျိုးဆက်ပျက်သုဉ်းရန် အန္တရာယ်နှင့်ကြုံတွေ့နေရသည့် အာရှ တောဆင်ရိုင်းများကို ကာကွယ်နိုင်ရန် မြန်မာနိုင်ငံ၏ ပထမဆုံး တောဆင် ရိုင်းများ ထိန်းသိမ်းရာ သဘာဝနယ်မြေအဖြစ် ၂၀၀၂ ခုနှစ်၊ ဖေဖော်ဝါရီလ (၅) ရက်နေ့တွင် ဖွဲ့စည်း တည်ထောင်ခဲ့ပါသည်။

တည်နေရာနှင့် အကျယ်အဝန်း

ရခိုင်ပြည်နယ်၊ သံတွဲခရိုင်၊ သံတွဲ နှင့် ဝှမြို့နယ်၊ (၂၄၆၁၄၄) ဧက။

ရည်ရွယ်ချက်များ

- ❖ တောဆင်ရိုင်းများအပါအဝင် ဇီဝမျိုးစုံမျိုးကွဲများ၊ ယင်းတို့ ၏ နေရင်းဒေသများကို ကာကွယ်ရန်
- ❖ ဒေသခံပြည်သူများအား ထိန်းသိမ်းရေးဆိုင်ရာ သိမြင် နှီးကြားမှု မြှင့်တင်ရန်
- ❖ သဘာဝအခြေခံ ခရီးသွားလုပ်ငန်းဖြင့် ဒေသခံများ ဖွံ့ဖြိုး ရေးကို အထောက်အကူပြုရန်

မြေမျက်နှာသွင်ပြင်

ရခိုင်ရိုးမ၏ အနောက်တောင်ဘက်တွင် ဘင်္ဂလားပင်လယ်အော် နှင့်ဆက်စပ်တည်းရှိပြီး၊ တောင်စဉ်တောင်တန်းများ၊ လျှိုမြောင်များ ပေါများသည်။

တောအမျိုးအစား

- အမြဲစိမ်းတောကို အဓိက တွေ့ရှိရပြီး၊ ဘေးမဲ့တောဧရိယာ၏ (၇၀%) ကို ဝါးတောကြီးများဖြင့် ဖုံးလွှမ်းလျက်ရှိပါသည်။

တောရိုင်းတိရစ္ဆာန်နှင့် သဘာဝအပင်များ

- နို့တိုက်သတ္တဝါ (၄၀) မျိုး
- ငှက် (၁၃၂) မျိုး၊ လိပ် (၈) မျိုး
- လိပ်ပြာမျိုး (၂၆) မျိုး
- အင်းဆက် (၁၂) မျိုး
- ရေချိုငါး (၄၀) မျိုး
- သစ်မျိုးစိတ် (၂၆) မျိုး၊ ဝါး (၉) မျိုး
- ကြိမ် (၄) မျိုး၊ သစ်ခွ (၄၀) မျိုး
- ဆေးဖက်ဝင်အပင် (၆၀) မျိုး



သုတေသနပြုလုပ်နိုင်သည့် အခြေအနေများ

- ◆ တောဆင်ရိုင်းများ၏ ဂေဟဗေဒနှင့် ဇီဝဗေဒဆိုင်ရာများ၊
- ◆ ရခိုင်တောင်လိပ် ဂေဟဗေဒနှင့် ဇီဝဗေဒဆိုင်ရာများ၊
- ◆ ရခိုင်သဇင်နှင့် သစ်ခွမျိုးစိတ်များ၊
- ◆ ငှက်မျိုးစိတ်နှင့် လိပ်ပြာမျိုးစိတ်များ၊
- ◆ နို့တိုက်သတ္တဝါ မျိုးစိတ်များ၊
- ◆ တွားသွားသတ္တဝါ မျိုးစိတ်များ၊

ရခိုင်တောင်လိပ် အကြောင်းသိကောင်းစရာ

- မြန်မာအမည် - ရခိုင်တောင်လိပ်
- အင်္ဂလိပ် - Rakhine Forest Turtle
- သိပ္ပံအမည် - *Heosemys depressa* (Snderson, 1875)



ရခိုင်တောင်လိပ်သည် မြန်မာနိုင်ငံတွင်၊ ရခိုင်ရိုးမ၌သာ တွေ့ရှိရ သည့် ဒေသရင်းမျိုးစိတ် (Endemic Species) ဖြစ်ပြီး၊ ကောင်ရေ အလွန် နည်းပါးသွားပြီဖြစ်သည့်အတွက် အပြည်ပြည်ဆိုင်ရာ သဘာဝအရင်းအမြစ် များထိန်းသိမ်းရေးအဖွဲ့ (IUCN) မှ မျိုးသုဉ်း လုနီးပါး အန္တရာယ်ရှိသောမျိုးစိတ် (Critically endangered Species) အဖြစ် သတ်မှတ်ထားပါသည်။

ရခိုင်တောင်လိပ်များအား နေရင်းဒေသပြင်ပတွင် ထိန်းသိမ်းကာ ကွယ်ခြင်း (Ex-situ Conservation) အဖြစ် သားငှက်ထိန်းသိမ်း ရေးအဖွဲ့ (WCS) နှင့်ပူးပေါင်း၍ ဘေးမဲ့တောအတွင်း လိပ်ခြံ တည် ဆောက်၍ ၂ အခြင်း၊ သားပေါက်ခြင်းတို့ကို သုတေသနပြု လေ့လာ လျက် ရှိပါသည်။

လေ့လာကြည့်ရှုအပန်းဖြေနိုင်သည့် အခွင့်လမ်းများ



- တောဆင်ရိုင်းများ၏ သဘာဝအတိုင်း နေထိုင်ကျက်စားမှုများ၊
- ဆင်စီး၍ တောတွင်းခရီး သွားရောက် ခြင်း၊
- ချောင်းအတွင်း လှေစီးစုန်ဆင်းခြင်း၊
- တောတောင်သဘာဝ အလှအပူပူခင်း
- ရခိုင်သဇင်ပန်း နှင့် သစ်ခွပန်းများ၊



- ရှားပါး ရခိုင်တောင်လိပ်နှင့် လိပ်မောင်း တို့၏ နေထိုင်ကျက်စားမှု၊
- တောရိုင်းတိရစ္ဆာန်များ၏ အလေ့အထ၊
- ကမ်းရိုးတန်း နှင့် တောင်ပေါ် ဂေဟစနစ် ဆက်စပ်မှု

